

Tenemos la capacidad de construir prácticamente cualquier cosa que nos imaginemos. La pregunta clave no es ¿puede construirse? sino ¿debe construirse? Esto nos coloca en un excepcional momento histórico: la prosperidad de nuestro futuro depende de la calidad de nuestra imaginación colectiva

C 

WORK

“The point is not to find the average customer but to find early adopters: the customers who feel the need for the product most acutely. Those customers tend to be more forgiving of mistakes and are especially eager to give feedback.”

“As you consider building your own minimum viable product, let this simple rule suffice: remove any feature, process, or effort that does not contribute directly to the learning you seek.”

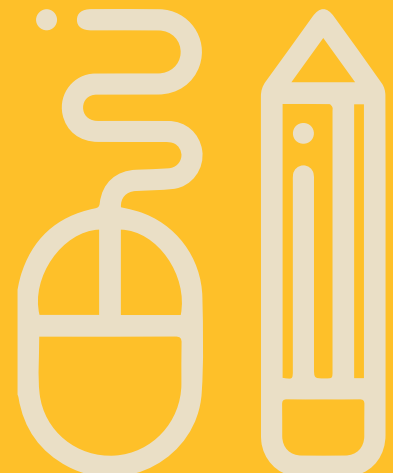

“The only way to win is to
learn faster than anyone else”.
Eric Ries, Lean StartUp

Manual de espacio Co-Work

▶ Si necesitas reservar el espacio de Cowork, debes solicitar con anticipación a través de nuestro sitio web en la sección Cowork, llenando el formulario y leyendo el manual de uso del espacio. El préstamo es gratuito y está sometido a disponibilidad.

▶ El espacio de Cowork está reservado prioritariamente para el desarrollo de proyectos grupales, ya sea actividades académicas y de fomento de la I+D+i+E, por lo que es importante especificar brevemente el objetivo final de la o las reuniones que se realizarán en este espacio.

▶ El formulario se debe enviar al menos con 24 horas de anticipación a la fecha solicitada.

▶ Una vez enviado el formulario, tu solicitud se somete a evaluación y revisión de disponibilidad de espacios. El proceso demora máximo cuatro días hábiles. La respuesta se enviará a tu correo electrónico.

▶ El espacio de Cowork puede ser utilizado para trabajar de lunes a viernes entre 09:00 y 18:00 horas, con un máximo de tres horas de uso cada vez. El horario puede variar mediante una nueva solicitud de extensión (Para esto es necesario solicitar el formulario correspondiente).

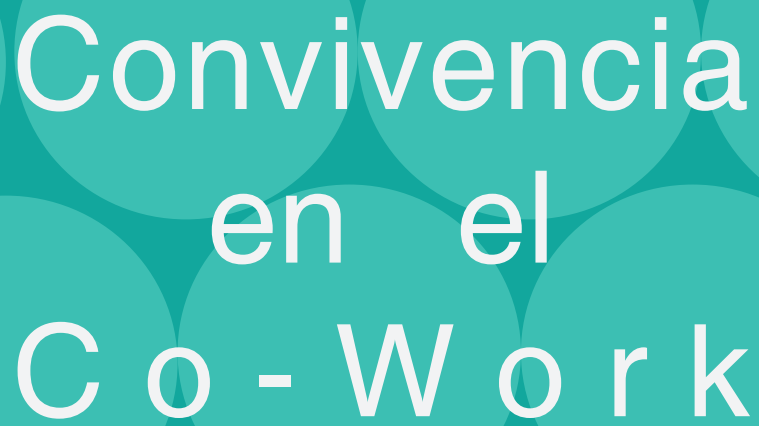

- ▶ En caso de que el Cowork se encuentre desocupada y no exista reserva para un periodo de más de dos horas, su uso se puede solicitar con la secretaria del Centro de Innovación, entregando la credencial o carnet. Estos préstamos están sometidos a disponibilidad del espacio, dándole prioridad a las reservas y por un plazo máximo de dos horas por grupo.
- ▶ El espacio Cowork no se pueden utilizar para realizar actividades con fines de lucro, ni transacciones de dinero.
- ▶ Los estudiantes y/o académicos que necesiten utilizar este espacio, pueden reservarlas con un máximo de dos horas, dependiendo de la disponibilidad. La entrega del Cowork se realiza a través de la recepción del Centro, con la secretaria.
- ▶ Mediante la entrega de este espacio, se incorporan los controles de Smart Tv y aire acondicionado.
- ▶ Al reservar un espacio de Cowork, el usuario se compromete a usarla en el periodo de tiempo solicitado. En caso de no poder asistir a la reserva, se solicita avisar con al menos dos horas de anticipación, a través del innovación.ingeniería@u-sach.cl, para poder disponer del espacio para un nuevo préstamo.
- ▶ En caso de no avisar, y ausentarse a la reserva por segunda vez, el usuario o grupo que la solicitó tendrá una multa de un mes sin capacidad de reservar estos espacios dentro del Centro de Innovación. Esto para resguardar el correcto uso de un servicio abierto a la comunidad y que representa un beneficio para tod@s.

The background features a pattern of overlapping circles in a light teal color, set against a darker teal background. The circles are arranged in a staggered grid, with some partially cut off by the edges of the frame.

Convivencia en el Co - Work



Este es un espacio público y compartido para la comunidad emprendedora, por lo que el respeto a los demás es fundamental para un óptimo ambiente de trabajo.

La capacidad máxima del espacio de Cowork es de 20 personas. No se permiten reuniones con una cantidad superior a esta de personas.

Se solicita ocupar solo el interior del espacio de Cowork. Las reuniones no pueden extenderse al pasillo exterior.

Ninguna persona o equipo de trabajo tiene uso permanente y/o exclusivo del espacio de Cowork.

Sé amable y respetuoso con tus compañeros y funcionarios del Centro de Innovación.

Para escuchar música u otro sonido, usar audífonos.

Respetar el espacio de trabajo y déjalo tal y como lo encontraste.

Durante tu sesión de uso de Cowork, eres responsable por los daños que eventualmente se ocasionen al mobiliario y equipos, así como por la pérdida de elementos entregados como, por ejemplo, tizas, borrador, controles del aire acondicionado y Smart TV que se entrega junto al espacio.

No dejes tus objetos personales descuidados. No nos hacemos responsables por la pérdida o daños de los mismos.

Sólo se permitirá la entrada dentro del horario establecido (salvo excepciones).

Está prohibido fumar (Ley N°20.660) o consumir bebidas alcohólicas durante el horario de trabajo.

El consumo de comida y líquidos está permitido al interior del espacio, resguardando el manejo de olores y limpieza del espacio.

Si tienes algún tipo de conflicto con alguno de los miembros de tu equipo, recuerda siempre mantener un espacio de respeto. No se permite el maltrato físico ni verbal al interior de las dependencias..





C u i d a d o
d e l o s
r e c u r s o s

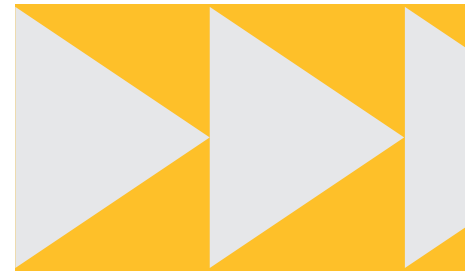

- ▶ Apaga las luces del espacio o aparatos que no están siendo utilizados (incluso si tú no los has encendido).
- ▶ Apaga o suspende la actividad de tus equipos, pantallas y dispositivos, cuando no los estés utilizando.
- ▶ Creemos en la reducción del uso de papel, por lo que solicitamos que todos los documentos se compartan y envíen en formato digital. Es por esta razón, además, que el uso de las impresoras del edificio está restringido solo para el uso de sus funcionarios.
- ▶ Te invitamos a reciclar tu basura, separándola en los contenedores disponibles en el Centro de Innovación.

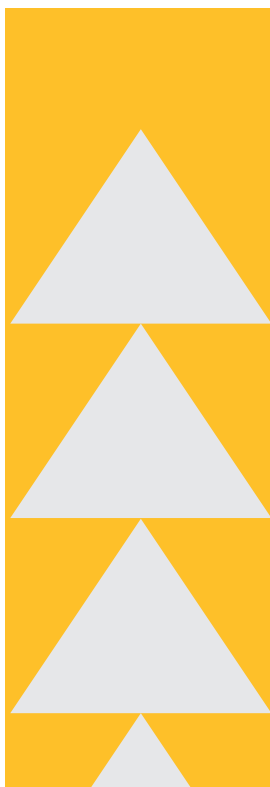



CENTRO de INNOVACIÓN
Facultad de Ingeniería USACH

CENTRO DE INNOVACIÓN
FACULTAD DE INGENIERÍA
UNIVERSIDAD DE SANTIAGO DE CHILE
ECUADOR #3825, ESTACIÓN CENTRAL